TM 62HI US, TM 74HI US, TM 77HI US - FENSTERSYSTEM MIT WÄRMEDÄMMUNG

TM 62HI US, 74HI US, 77HI US - EIGENSCHAFTEN DES SYSTEMS

Die Systeme TM 62HI US, 74HI US und 77HI US sind Lösungen, mit denen der Effekt eines unsichtbaren Fensterflügels erreicht werden kann, der sich scheinbar nicht öffnen lässt. Fenster mit verstecktem Flügel gelten als eine moderne Lösung mit hoher Qualität. Sie bestehen in erster Linie aus Aluminiumprofilen mit thermischen Zwischenlagen samt Füllung mit hoher Wärmedämmung.

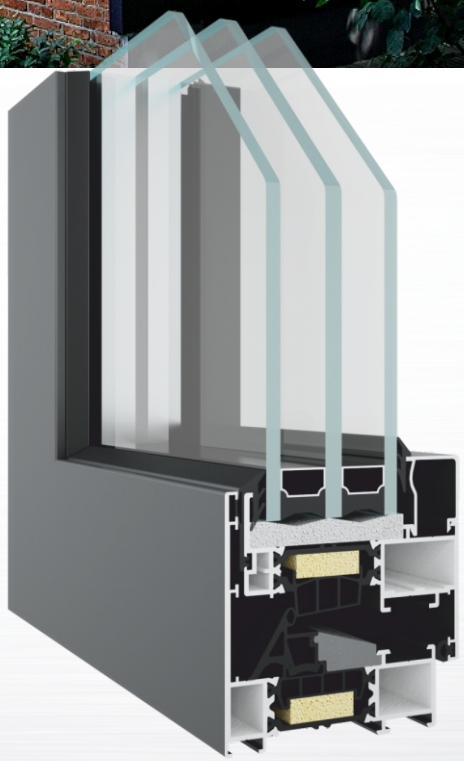

VORTEILE DES SYSTEMS

- mögliches Anfertigen von Flügeln, die von außen unsichtbar sind,
- Ästhetik durch geringe Breite des Fensterrahmens von außen,
- hervorragende Wärmeübergangskoeffizienten,
- mögliche Anfertigung moderner Fensterkonstruktionslösungen in verschiedenen Konfigurationen,
- Kombinationsmöglichkeit mit anderen Yawal- Systemen.

FENSTER MIT VERSTECKTEM FLÜGEL IM SYSTEM TM 74HI US

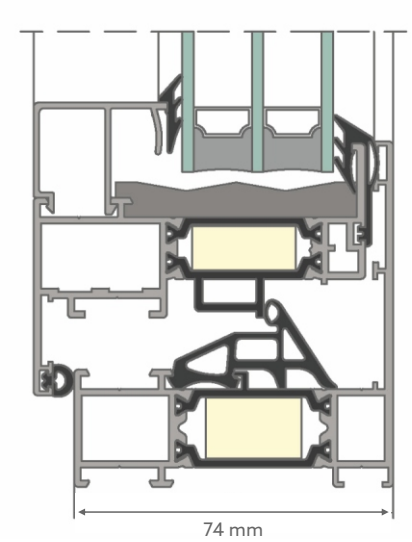

BALKEN IM FENSTER MIT VERSTECKTEM FLÜGEL IM SYSTEM TM 77HI US

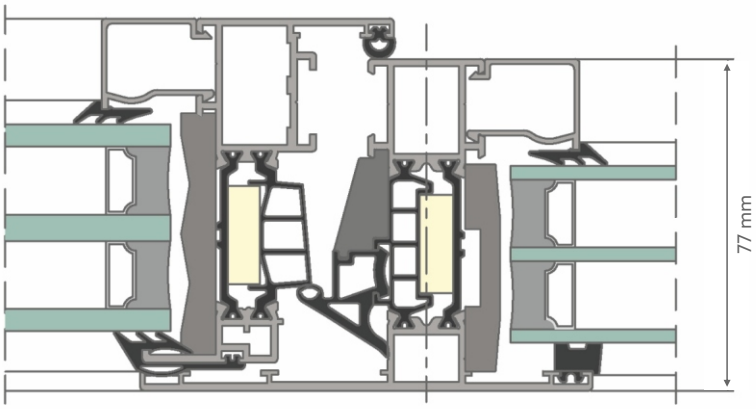

TECHNISCHE PARAMETER

	TM 62HI US	TM 74HI US	TM 77HI US
Luftdurchlässigkeit	Klasse bis 4 nach PN-EN 12207		
Wasserdichtigkeit	Klasse E1350 nach PN-EN 12208		
Wärmeüber-gangskoeffizient	U_f = 1,70÷2,18 W/(m²·K) nach PN-EN ISO 10077-2	U_f = 1,33÷1,59 W/(m²·K) nach PN-EN ISO 10077-2	U_f = 1,16÷1,37 W/(m²·K) nach PN-EN ISO 10077-2

MERKMALE DES SYSTEMS

		TM 62HI US	TM 74HI US	TM 77HI US
Konstruktionstiefe des Fensters	Türrahmenprofil	62 mm	74 mm	77 mm
	Flügelprofil	64,9 mm	76,9 mm	79,9 mm
Glasscheibenstärke		24÷52 mm	24÷64 mm	26÷67 mm